

PROVA A

Questão 1:

[Revisar](#)

Homem, 65 anos, em seguimento ambulatorial de psoríase, compareceu com o quadro clínico-histopatológico exibido nas imagens. A imunofluorescência direta (técnica de *salt split*) resultou depósito de anti-IgG (seta).

SELECIONE o diagnóstico da dermatose associada à Psoríase.

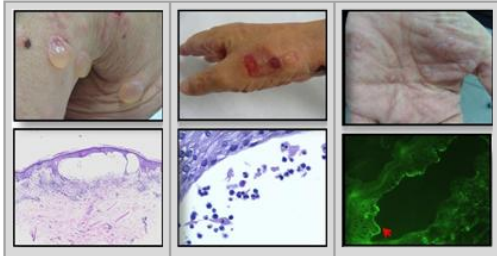

(Clique na imagem para ampliar)

Escolha a opção correta

=== Selecione ===

Resposta: Penfigóide bolhoso

Questão 2:

[Revisar](#)

Criança de 9 anos, apresenta o seguinte quadro clínico-histopatológico. A imunofluorescência direta (técnica de *salt split*) resultou em depósito de anti-IgA e anti-C3 (setas).

SELECIONE o diagnóstico **CORRETO**.



(Clique na imagem para ampliar)

Escolha a opção correta

=== Selecione ===

Resposta: Epidermólise bolhosa adquirida

Questão 3:

[Revisar](#)

Criança de 10 anos, apresenta lesões assintomáticas. Correlacione o quadro clínico-histopatológico. **SELECIONE** o diagnóstico **CORRETO**.

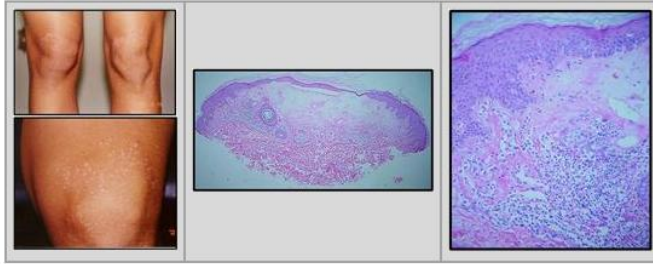

(Clique na imagem para ampliar)

Escolha a opção correta

--= Selecione ==-

Resposta: Liquen escleroatrófico

Questão 4:

[Revisar](#)

Criança com lesão nódulo-infiltrada na face e com este exame histopatológico. **SELECIONE** o diagnóstico **CORRETO**.

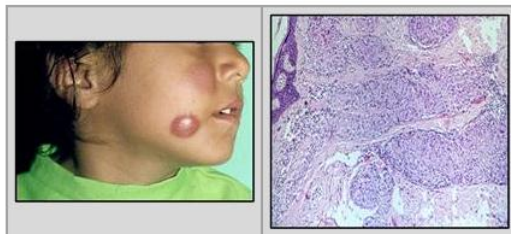

(Clique na imagem para ampliar)

Escolha a opção correta

--= Selecione ==-

Resposta: Hanseníase tuberculóide

Questão 5:

[Revisar](#)

Correlacione o quadro clínico com o resultado histopatológico (HE) da seguinte lesão, e **SELECIONE** o diagnóstico **CORRETO**.



(Clique na imagem para ampliar)

Escolha a opção correta

--= Selecione ==-

Resposta: Cromomicose

Questão 6:

[Revisar](#)

Homem de 25 anos, com quadro clínico febril e erupção de lesões que se resolveram após 2 semanas. **SELECIONE** o diagnóstico **CORRETO**.



(Clique na imagem para ampliar)

Escolha a opção correta

--= Selecione ==-

Resposta: Varicela

Questão 7:

[Revisar](#)

Assinale a alternativa que corresponde ao padrão dermatoscópico de um melanoma acral.

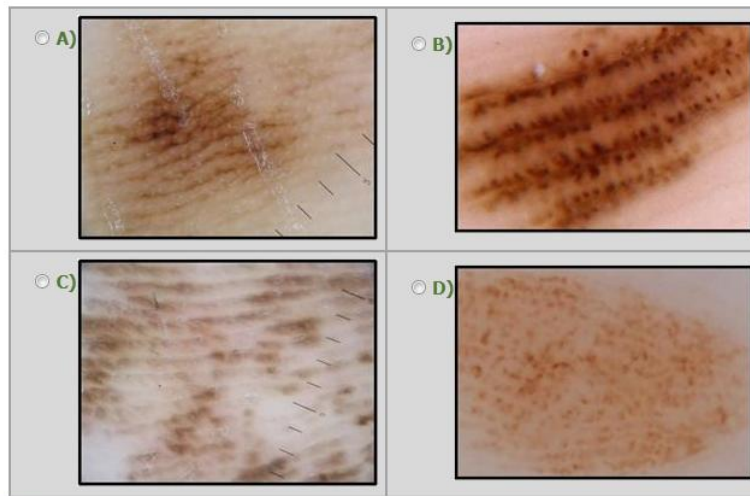

Resposta: LETRA C

Questão 8:

[Revisar](#)

Analise as imagens e **SELECIONE** o padrão dermatoscópico que corresponde a esta histopatologia.



(Clique na imagem para ampliar)

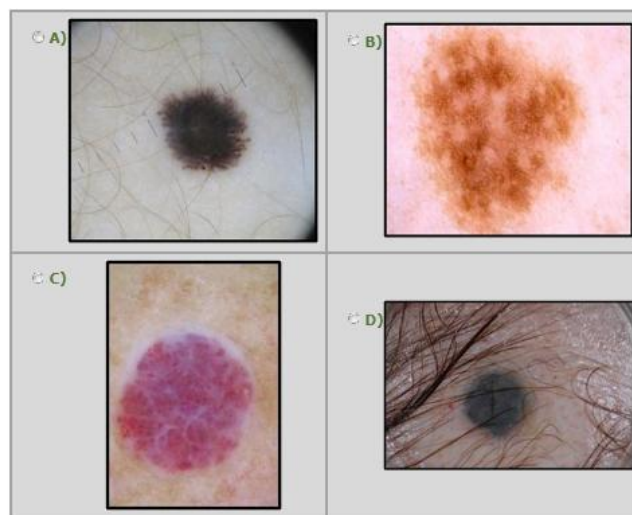

Resposta: LETRA A

Questão 9:

[Revisar](#)

Paciente de 32 anos, com história de lesões na região inguinal, com ardor e odor fétido há cerca de 4 meses. **SELECIONE** o diagnóstico **CORRETO**.



(Clique na imagem para ampliar)

Escolha a opção correta

--= Selecione ==-

Resposta: PÊNFIGO FAMILIAL BENIGNO

Questão 10:

[Revisar](#)

SELECIONE o diagnóstico **CORRETO** para o quadro clínico e histopatológico dessa paciente.

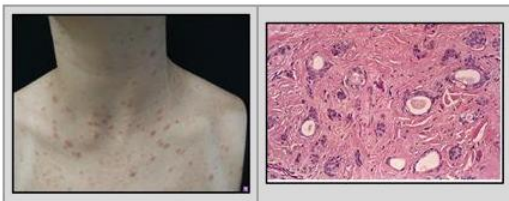

(Clique na imagem para ampliar)

Escolha a opção correta

--= Selecione ==-

Resposta: SIRINGOMA ERUPTIVO

Questão 11:

[Revisar](#)

Paciente de 29 anos, não circuncidado, com lesão assintomática na glândula há 1 mês. **SELECIONE** o diagnóstico **CORRETO**.



(Clique na imagem para ampliar)

Escolha a opção correta

--= Selecione ==-

Resposta: BALANITE DE ZOON

Questão 12:

[Revisar](#)

Paciente com lesões dolorosas, sem adenopatias, há 15 dias.
Assinale a alternativa que apresenta o exame primordial para o diagnóstico **CORRETO**.



(Clique na imagem para ampliar)

- A) Microscopia de campo escuro.
- B) Micológico e cultura para fungos.
- C) Microscopia com coloração de Fontana.
- D) Bacterioscopia com coloração de Gram.

Resposta: LETRA D

Questão 13:

[Revisar](#)

Paciente de 3 anos de idade, com essas lesões no dorso da mão e antebraços há 1 ano, com esse exame histopatológico.
SELECIONE o diagnóstico **CORRETO**.



(Clique na imagem para ampliar)

Escolha a opção correta

-== Selecione ==-

Resposta: COLAGENOSE PERFURANTE REATIVA

Questão 14:

[Revisar](#)

Esta paciente com mancha *em vinho do Porto* **NÃO** apresenta a Síndrome de *Sturge-Weber*. Isto é clinicamente previsível pela lesão cutânea não ter comprometido:



(Clique na imagem para ampliar)

- A) A ponta do nariz.
- B) A região frontal.
- C) A região mentoniana.
- D) A linha mandibular inferior.

Resposta: LETRA B

Questão 15:

[Revisar](#)

Esta queratodermia é:



(Clique na imagem para ampliar)

- A) Autossômica recessiva.
- B) Autossômica dominante.
- C) Adquirida.
- D) Ligada ao Cromossomo Y.

Resposta: LETRA C

Questão 16:

[Revisar](#)

Assinale a alternativa que apresenta o tipo de retalho utilizado para a reconstrução da excisão destes dois carcinomas basocelulares frontais.



(Clique na imagem para ampliar)

- A) Transposição.
- B) Rotação.
- C) Avanço.
- D) Interpolação.

Resposta: LETRA C

Questão 17:

Qual exame histopatológico é comum aos quadros clínicos apresentados ?



(Clique na imagem para ampliar)

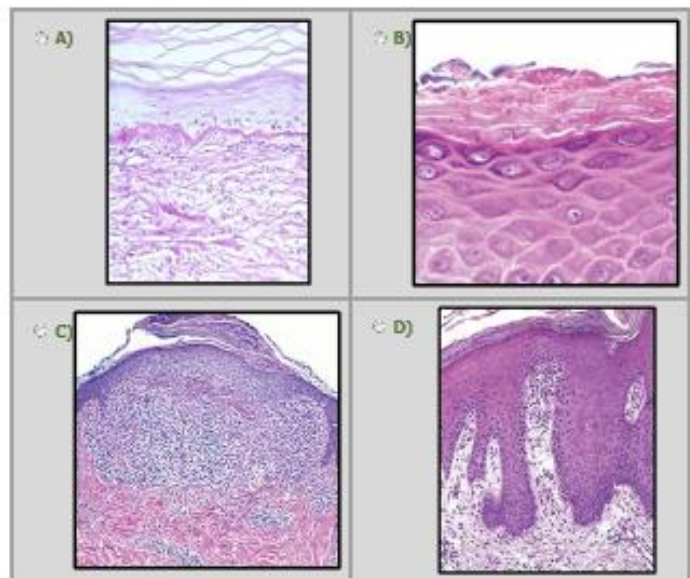

Resposta: LETRA A

Questão 18:

[Revisar](#)

As imagens apresentam dois pacientes com lesões nodulares hiperqueratósicas subungueais de polegares. O estudo radiológico evidencia imagem *em cálice* da falange distal. **SELECIONE** o diagnóstico **CORRETO**.

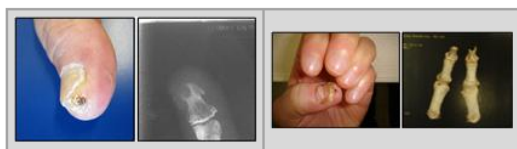

(Clique na imagem para ampliar)

Escolha a opção correta

=== Selecione ===

Resposta: CERATOACANTOMA

Questão 19:

[Revisar](#)

Paciente de 67 anos, branco, masculino, relata o surgimento de lesão na perna esquerda há 2 anos. Diante deste quadro clínico e histopatológico, **SELECIONE** o diagnóstico **CORRETO**.

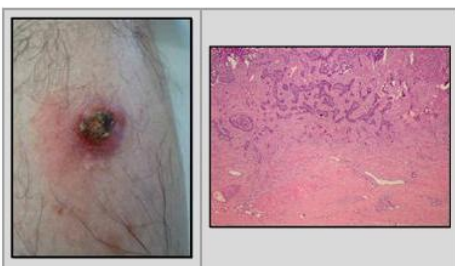

(Clique na imagem para ampliar)

- A) Carcinoma basocelular sólido metatípico.
- B) Carcinoma basocelular sólido com componente adenóide.
- C) Carcinoma basocelular sólido com componente pagetóide.
- D) Carcinoma basocelular sólido com componente esclerodermiforme.

Resposta: LETRA D

Questão 20:

[Revisar](#)

Paciente masculino de 49 anos, amarelo, com lesão periorbital esquerda que vem aumentando de tamanho há mais de 2 anos.
SELECIONE o diagnóstico **CORRETO**.

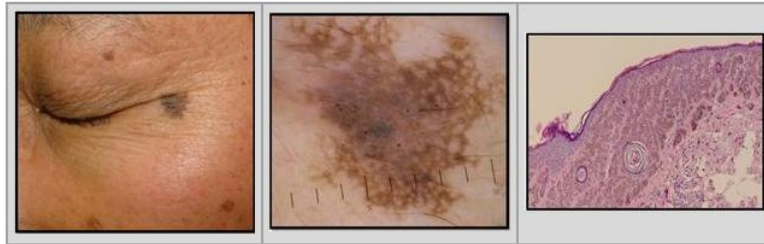

(Clique na imagem para ampliar)

- A) Queratose actínica pigmentada.
- B) Queratose seborréica reticulada.
- C) Lentigo maligno.
- D) Lentigo solar.

Resposta: LETRA B

Questão 21:

[Revisar](#)

Paciente masculino de 14 anos, com erupção pruriginosa no tórax anterior há 2 semanas.
SELECIONE o diagnóstico **CORRETO**.

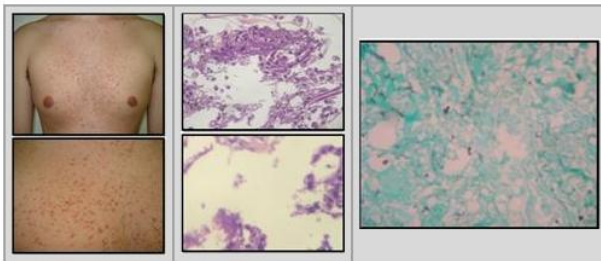

(Clique na imagem para ampliar)

Escolha a opção correta

--= Selecione ==-

Resposta: FOLICULITE PITIROSPÓRICA

Questão 22:

[Revisar](#)

Baseando-se no aspecto clínico, na ressonância magnética e na placa ungueal, **SELECIONE** o diagnóstico **CORRETO**.

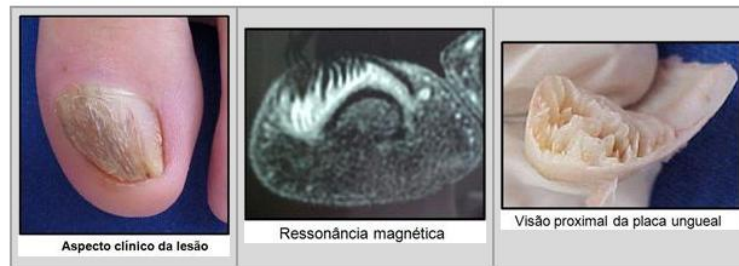

(Clique na imagem para ampliar)

Escolha a opção correta

-== Selecione ==-

Resposta: ONICOMATRICOMA

Questão 23:

[Revisar](#)

Diante deste caso, podemos afirmar que o diagnóstico e agente etiológico são:

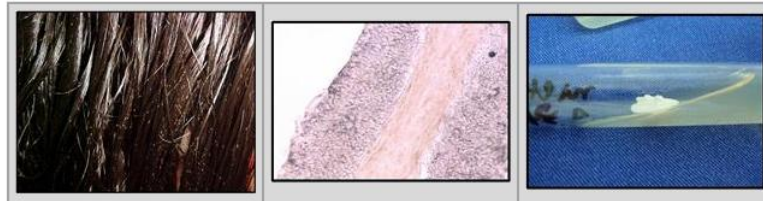

(Clique na imagem para ampliar)

- A) *Piedra* branca/levedura do gênero *Trichosporon*.
- B) *Piedra* branca/levedura do gênero *Piedraia*.
- C) Pediculose/parasita do genero *Pediculus*.
- D) *Piedra* preta/levedura do gênero *Epidermophyton*.

Resposta: LETRA A

Questão 24:

Revisar

Baseando-se no quadro clínico, micológico direto e cultura para fungos, **SELECIONE** o diagnóstico **CORRETO**.



(Clique na imagem para ampliar)

- A) Onicomicose proximal por dermatófito/ *T mentagrophytes*.
- B) Onicomicose disto-lateral por levedura/ *C albicans*.
- C) Onicomicose disto-lateral por dermatófito/ *T rubrum*.
- D) Onicomicose proximal por dermatófito/ *T rubrum*.

Resposta: LETRA C

Questão 25:

Revisar

SELECIONE o agente etiológico responsável por essa dermatose.



(Clique na imagem para ampliar)

Escolha a opção correta

=== Selecione ===

Resposta: **CORYNEBACTERIUM MINUTISSIMUM**

Questão 26:

[Revisar](#)

Paciente masculino de 60 anos, com lesão na fronte há 6 meses. O perfil imuno-histoquímico apresentou:

EMA: negativo

CD34: positivo

CD31: positivo

MHF35: negativo.

Considerando o aspecto clínico, o exame histopatológico e a imuno-histoquímica, **SELECIONE** o diagnóstico **CORRETO**.

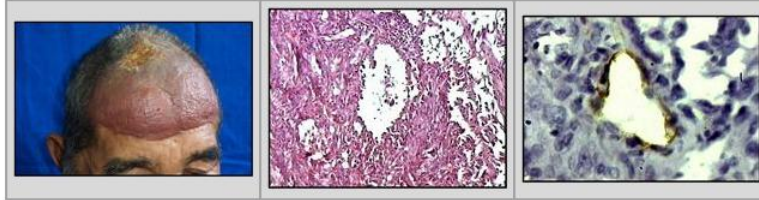

(Clique na imagem para ampliar)

Escolha a opção correta

--= Selecione ==-

Resposta: ANGIOSSARCOMA

Questão 27:

[Revisar](#)

Criança de 6 meses de idade, com lesão assintomática na virilha. Fez uso de uma pomada com óxido de zinco e houve piora no quadro.

SELECIONE o diagnóstico **CORRETO**.

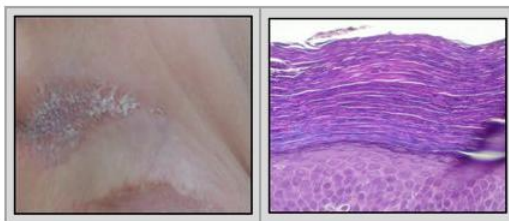

(Clique na imagem para ampliar)

Escolha a opção correta

--= Selecione ==-

Resposta: PARACERATOSE GRANULAR

Questão 28:

[Revisar](#)

Analise este quadro clínico e laboratorial e **SELECIONE** o diagnóstico **CORRETO**.

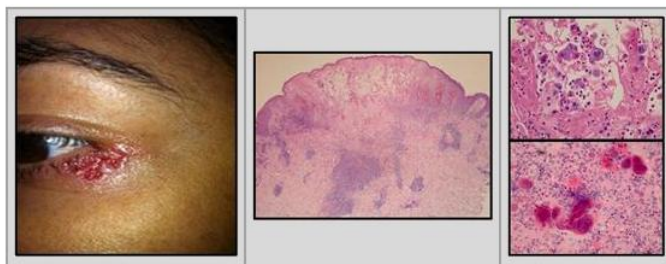

(Clique na imagem para ampliar)

Escolha a opção correta

=== Selecione ===

Resposta: HERPES SIMPLES

Questão 29:

[Revisar](#)

Paciente masculino, 16 anos de idade, com lesões na mucosa oral e na língua desde a infância. Apresenta também máculas pigmentadas nas mãos e pés e pólipos gastrointestinais. **SELECIONE** o diagnóstico **CORRETO**.



(Clique na imagem para ampliar)

Escolha a opção correta

=== Selecione ===

Resposta: SÍNDROME DE PEUTZ-JEGHER

Questão 30:

Revisar

Paciente de 63 anos com estas lesões eritematosas nos antebraços. Diante dos exames histopatológicos, os diagnósticos são:

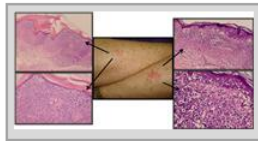

(Clique na imagem para ampliar)

- A) Doença de *Paget* e metástase cutânea.
- B) Doença de *Bowen* e melanoma.
- C) Doença de *Paget* e doença de *Bowen*.
- D) Melanoma e metástase de carcinoma.

Resposta: LETRA B

Questão 31:

Revisar

SELECIONE a alternativa que apresenta a substância que, caso positiva no teste de contato, tem relevância nesse paciente.



(Clique na imagem para ampliar)

- A) Colofônio.
- B) Terebentina.
- C) Tetrametiltiurano dissulfido.
- D) Parabeno.

Resposta: LETRA D

Questão 32:

Revisar

Correlacione as alterações morfológicas às suas respectivas imagens.
1-Granuloma infeccioso.
2-Dermatite espongíotica.
3-Hiperplasia pseudoepiteliomatosa.
4-Dermatite de interface.

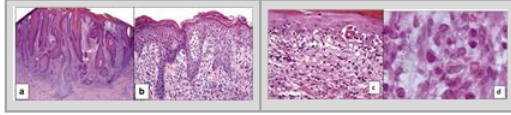

(Clique na imagem para ampliar)

- A) 1-d; 2-b; 3-a; 4-c.
- B) 1-a; 2-d; 3-c; 4-b.
- C) 1-c; 2-a; 3-b; 4-d.
- D) 1-b; 2-c; 3-d; 4-a.

Resposta: LETRA A

Questão 33:

Revisar

Este retalho de transposição foi desenhado e executado em um local de risco para complicações, pois é nele que ocorre



(Clique na imagem para ampliar)

- A) a maior proximidade da incisão com a desembocadura na mucosa oral do ducto parotídeo.
- B) a passagem na gordura subcutânea dos troncos nervosos temporo-facial e cervico-facial.
- C) a emergência superficial através do forame temporo-zigomático do ramo nervoso cervical.
- D) a emergência do tronco principal do nervo facial pelo forame estilo-mastoideo.

Resposta: LETRA D

Questão 34:

[Revisar](#)

O exame clínico e histopatológico da paciente permitem o diagnóstico de

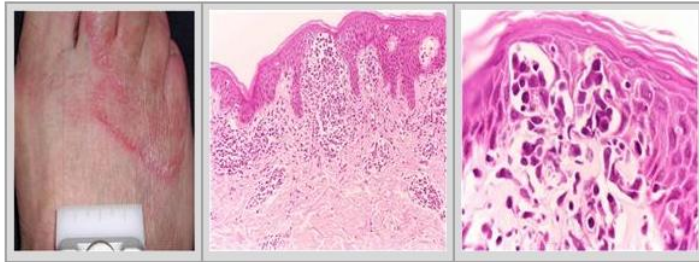

(Clique na imagem para ampliar)

Escolha a opção correta

-== Selecione ==-

Resposta: MICOSE FUNGOIDE

Questão 35:

[Revisar](#)

Frente a este quadro clínico e histopatológico, **SELECIONE** o diagnóstico **CORRETO**.

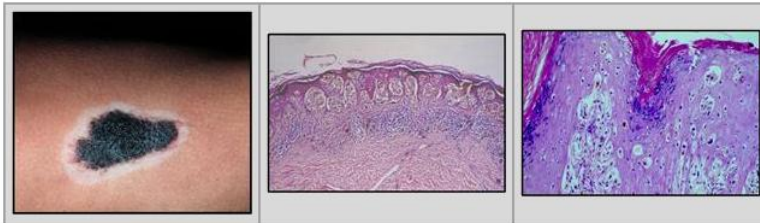

(Clique na imagem para ampliar)

Escolha a opção correta

-== Selecione ==-

Resposta: MELANOMA

Questão 36:

Revisar

Diante desse quadro clínico, **SELECIONE** o diagnóstico **CORRETO**.



(Clique na imagem para ampliar)

Escolha a opção correta

-== Selecione ==-

Resposta: LIQUEN PLANO

Questão 37:

Revisar

Correlacione a cultura com o aspecto do microcultivo.
SELECIONE a sequência **CORRETA**.



(Clique na imagem para ampliar)

- A) 1 - b, 2 - c, 3 - a.
- B) 1 - b, 2 - a, 3 - c.
- C) 1 - a, 2 - b, 3 - c.
- D) 1 - c, 2 - a, 3 - b.

Resposta: LETRA D

Questão 38:

[Revisar](#)

Considerando a associação clínico-histopatológica, **SELECIONE** o diagnóstico **CORRETO**.

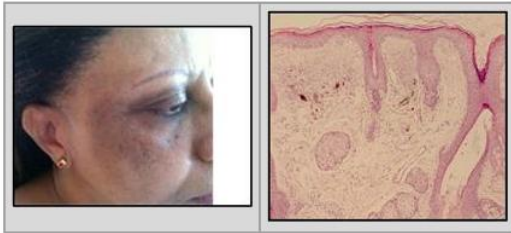

(Clique na imagem para ampliar)

Escolha a opção correta

-== Selecione ==-

Resposta: OCRONOSE

Questão 39:

[Revisar](#)

Frente ao quadro clínico e histopatológico apresentado, **SELECIONE** o diagnóstico **CORRETO**.

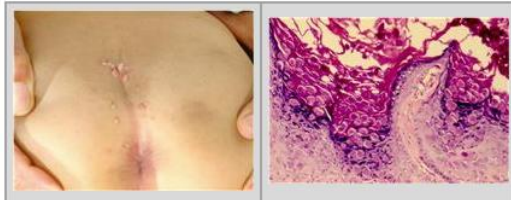

(Clique na imagem para ampliar)

Escolha a opção correta

-== Selecione ==-

Resposta: MOLUSCO CONTAGIOSO

Questão 40:

[Revisar](#)

Considerando a associação do quadro clínico e histopatológico apresentado, é **CORRETO** afirmar que:



(Clique na imagem para ampliar)

- A)** As complicações oculares e articulares são frequentes na infância.
- B)** O quadro tem sido associado à reatividade vascular anormal e a enxaqueca.
- C)** A doença inflamatória intestinal crônica está associada aos adultos.
- D)** A colonização pelo *S. aureus* media o processo inflamatório.

Resposta: LETRA B

